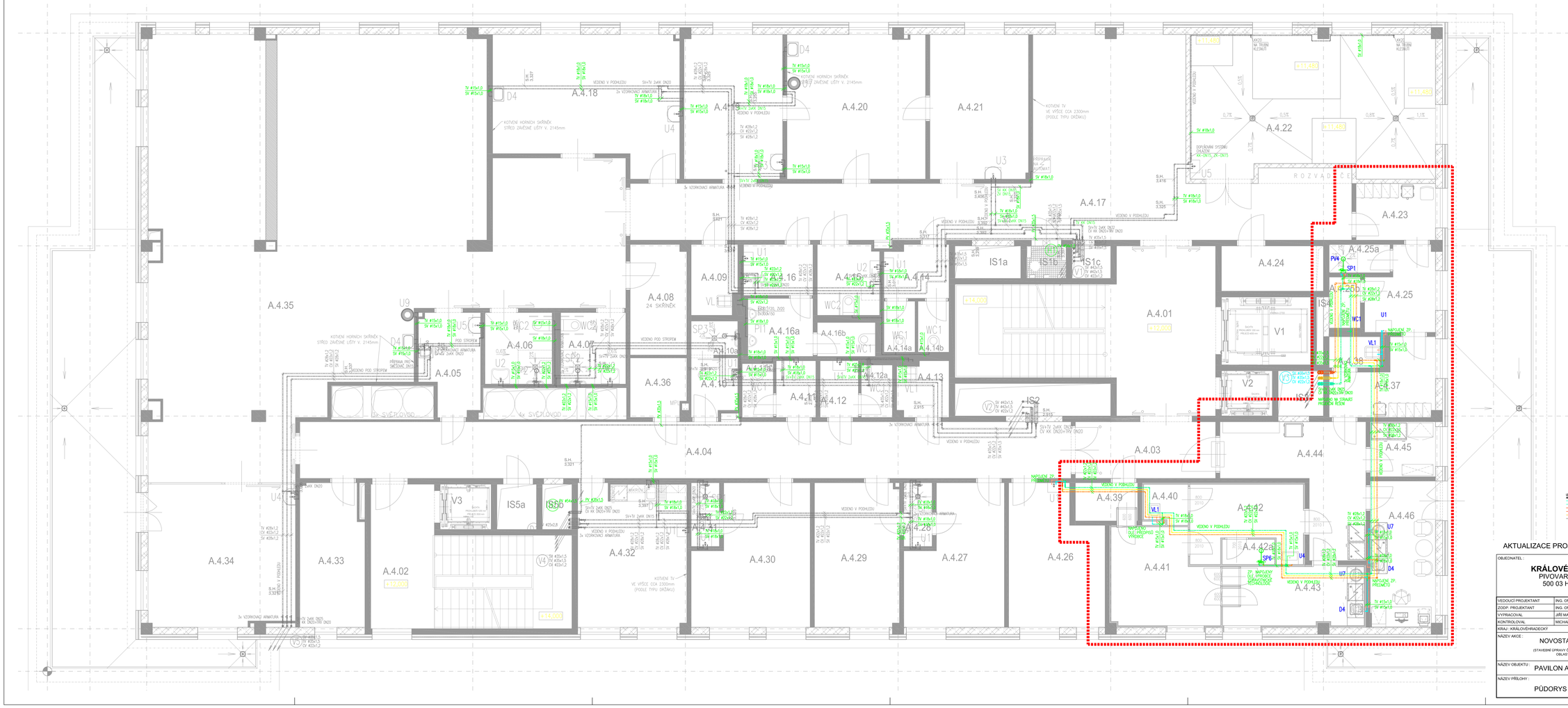

LEGENDA VEDENÍ POTRUBÍ A KABELŮ

- POTRUBÍ ZÁSOBY VODY
- POTRUBÍ ZÁSOBY VODY PŘIPOJENÍ
- POTRUBÍ TV 42x1,5
- POTRUBÍ CV 42x1,5
- POTRUBÍ ODVODU KONDENZÁTU
- POTRUBÍ ODVODU KONDENZÁTU PŘIPOJENÍ
- KABEL SILOVÝ
- KABEL SILOVÝ PŘIPOJENÍ

Souřadnicový systém : JTSK
Výškový systém : Bpv
±0,000=289,70 m.n.m.

SEVER

AKTUALIZACE PROJEKTOVÉ DOKUMENTACE 08/2020

OBJEDNATEL :	**KRÁLOVÉHRADECKÝ KRAJ,** PIVOVARSKÉ NÁMĚSTÍ 1245 500 03 HRADEC KRÁLOVÉ	KRÁLOVÉHRADECKÝ KRAJ
VEDOUCÍ PROJEKTANT	ING. ONDŘEJ FABIÁN	KANIA
ZODP. PROJEKTANT	ING. ONDŘEJ FABIÁN	
VYPRACOVAL	JIŘÍ MAREŠ	
KONTROLOVAL	MICHAL VINOUŠKA	
KRAJ : KRÁLOVÉHRADECKÝ	STAV. ÚŘAD : JIČÍN	

KANIA, a.s. Společná 829, 702 00 Ostrava - Přívoz
tel. : 596 243 400
e-mail : info@kania-ostrava.cz

NÁZEV AKCE :	NOVOSTAVBA PAVILONU "A" (STAVEBNÍ ÚPRAVY Č.P. 511 PRO LABORATOŘE A ONKOLOGII OBLASTNÍ NEMOCNICE JIČÍN A.S.)	STUPEŇ	DPS
		DATUM	09/2020
		FORMÁT/POČET STR.	A4/12
		MĚŘÍTKO	1:50
NÁZEV OBJEKTU :	PAVILON A / ČÁST : Zdravotně technické instalace	Č. ZAK. 15033	ČÍSLO SOUPRAVY
		SOUBOR DWG	
NÁZEV PŘÍLOHY :	PŮDORYS 4.NP - VODOVOD	Č. PŘÍLOHY :	15033-DPS-D.1.4.1.1-SO 01-16